

こぶし

今年度もよろしく
お願いします♡

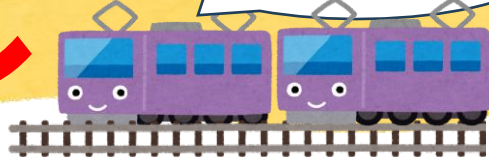

〒285-0837 佐倉市王子台6-25-1 (TEL) 043-487-6210
 (指定管理者) 株式会社明日葉 (開館時間) 9:00~17:00
 (休館日) 月曜日、祝祭日 第3月曜日は開館



【HPアドレス】



アカウント
@usui_royo
【公式X】

HPアドレス <https://usuiroyo.shiteikanri-sakura.jp/>



4月から新スタート

フォトスポット
も出現📷

4/24
(木)
11:00から

ぽっぽちゃんのお誕生会

4月生まれのお友達をお祝いしてあげましょう🎵
 お誕生児は手形足形入りバースデーカードが作れます！
 4月生まれでご希望の方は10:40に集合して下さい
 ※各月のお誕生会の日程は毎月のこぶしでお知らせします

4/23
(水)
11:00~
11:30

しずちゃんのおはなし会

絵本の読み聞かせ、本の紹介、てあそびなど!!
 予約は不要です🎵 (場所: 和室)

おひせ

4月から行事の予約開始日を1日と15日に固定します。
 (休館日の場合、月末と14日に変更)
 今年度も楽しい行事がてんこ盛りです！
 ご来館をお待ちしています🎵



4月の予定

◇駐車場について 園庭も使用できます
 …園庭あそび
 …ホールの使用ができません。あらかじめご了承ください。

日	月	火	水	木	金	土
		1 シャボン玉	2	3 パラバルーン	4	5
6	7 閉館日	8 シャボン玉	9	10 パラバルーン	11	12
13	14 閉館日	15 ぱんだ 身体計測& 手型足型とり	16 ぽっぽ	17 ぽっぽ こいのぼりづくり	18 ぽっぽ	19
20	21 開館日	22 ぱんだ 足型でこいの ぼりをつくろう	23 ぽっぽ おはなし会	24 ぽっぽ お誕生会	25 ぽっぽ ボールあそび	26
27	28 閉館日	29 閉館日 昭和の日	30 ぱんだ ボールプール であそぼう			

2025年度 利用者登録のお願い

臼井老幼の館をご利用の皆さまに、「利用者登録」をお願いしています。
 緊急時・災害時の連絡先となりますので、ご協力をお願いいたします。

ぱんだちゃん広場

対象年齢: 0歳~1歳のお誕生月までの
赤ちゃん親子
日 時: 毎週火曜日 10:00~11:30
持 ち 物: バスタオル その他必要なもの

4/15 (火) 身体計測&手型・足型とり
22 (火) 足型でこいのぼりを
つくろう



ぽっぽちゃん広場

対象年齢: 0歳児~未就園児
日 時: 毎週水・木・金曜日
10:00~11:45



4/16 (水) } こいのぼりづくり
~18 (金)
23 (水) しずちゃんのおはなし会
24 (木) ぽっぽちゃんのお誕生会
25 (金) ボールあそび
30 (水) ボールプールであそぼう

児童館内の利用について

- ◆ご利用の際は入館カードの記入をお願いします。
- ◆敷地内の食事(軽食、おやつを含む)はご遠慮ください。水分補給は図書室以外の場所をお願いいたします。
- ◆貴重品の管理は各自でお願いします。

写真撮影に関するお願い

臼井老幼の館では、記録用の写真を撮る場合があります。ホームページや広報等に掲載させていただきます。不都合な場合は、あらかじめ職員へお知らせください。

5月の予告

8(木) 10:30~11:30

幼児体操教室

対象: しっかり歩ける幼児親子
申込受付: 4/15 (火) ~

15(木) ①10:30~11:00
②11:15~11:45

リトミックレッスン

対象: ①首がすわってから
②歩きはじめてから
申込受付: 4/15 (火) ~